

墨田区立図書館 ・コミュニティ会館図書館 Newsニュース

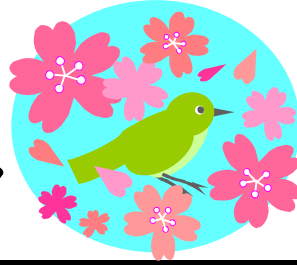

図書館電話案内サービス TEL : 3612-6048



利用者の皆様からいただいた声

ひきふね図書館の開館から1年弱が経ちました。この間、多くのお客様にご来館いただき、誠に感謝しております。ご協力いただきました館内アンケートにつきまして、皆様から多く寄せられた声を掲載させていただきます。

多くの方からいただいた意見

椅子について ・予約席以外にも自由に座れる椅子がほしい	回答 すでにある自由席45席に加え、3階、4階の書棚横に30個のツールを設置、3階の雑誌コーナーに自由席を設置しました。本を選びながら、ゆっくりと読書をお楽しみください。 今後も皆様が読書を楽しめるよう限られたスペースで快適な空間づくりを心がけます。
サイン（案内）について ・館内サインがわかりづらい ・本の棚が探しづらく、どこに何があ るかわからない	回答 開館後、書棚に図書の分類番号を掲示、また館内の書架図を作成し、現在地及び書架の場所がわかるように館内掲示しています。なお、各階にて、書架図の配布も行っております。わからないことがありましたら、お気軽に職員にお尋ねください。 今後も皆様が利用しやすいように館内掲示の充実を図りたいと思います。
館内冷暖房について ・館内が暑い（夏季）	回答 夏場は皆様にご迷惑をおかけいたしました。今後は常に室内温度を確認して、快適な温度を保つよう調整いたします。
駐輪場について ・駐輪場が狭くて不便 ・駐輪場の安全面が不安 ・子ども、高齢者には使いづらい ・もっと自転車置場を設置してほしい	回答 皆様にご不便をおかけして大変申し訳ございません。混雑時（連休・夕方時間帯など）には適宜職員が巡回し、駐輪場の整頓、駐輪のお手伝いの対応をしております。今後もさらに、ご不便の軽減のための工夫をまいりますので、ご理解のほど何卒お願いいたします。

設備・システムに関するもの

※その他いただいた利用者の声より抜粋

予約席がデータ上埋まっているが実際は空いている	退席される場合は、必ず端末で確保の削除をしてもらう旨掲示しております。また職員が巡回し、30分以上離席しているなど明らかに空いている席に関しては、確保取消をしています。
PC 利用者のキーボード音がうるさい	館内は無線 LAN が使えますので、PC 利用自体は好評をいただいております。キーボード音につきましては、目立つ場合は職員が注意を促すなど対応しております。PC 利用者の皆様にも周りのお客様へのご配慮をいただければと思います。
ハイテクすぎて高齢者に使いづらい	自動貸出機、席の確保など、新しいシステムを多く取り入れていますので、慣れるまではご不便をおかけしてしまい申し訳ございません。わからない点はお気軽に職員までお声かけください。
あすま・寺島図書館がなくなって不便	ご不便をおかけして申し訳ございません。あすま図書館・寺島図書館に関してはブックポストを残しておりますので、よろしければご活用ください。
こども図書室が分かれていて良いが、もっと遅くまでやってほしい	子どもに気兼ねなく読める、あるいはこども図書室では少しくらい喋っても平気なので助かる等、好評をいただいております。開館時間に関しては、小学生以下の子どもの帰宅の安全確保の点から、現行の時間を設定しています。
検索機・貸出機を増やしてほしい	利用状況等調査のうえ、必要に応じて対応したいと思います。
便利・きれい	今後も引き続き皆様に快くご利用いただけるよう努めてまいります。

資料に関するもの

新しい本が少ない	年度当初は新刊の配架が遅れておりましたが、年度途中から多めに配架しております。
旅行本・人気の本を増やしてほしい	利用者のニーズが多く、貸出の多い本は積極的に複本を購入しています。
人気本だけでなく幅広く揃えてほしい	利用者のニーズにこたえつつ、人気はなくても図書館で保存すべき資料は積極的に購入しています。
雑誌を独占されて困る	館内掲示にて、新刊雑誌の閲覧は一人一冊までと掲示いたしました。
子どもの図書が少ない	人気の本をはじめ、図書館で保存すべき資料も積極的に購入していきます。
シリーズものは揃えて置いてほしい	シリーズもので不足するものについては基本的に購入して揃えております。貸出中や他館の書架にある場合もございますので、ご了承ください。
CD の書架が低くて見づらい	見づらいとの声が多かったので、最下段の棚をなくしました。
職員オススメ本が見たい	2013 年秋の読書週間に実施し、好評をいただきました。
ない本のリクエストがしたい	区内在住 or 在学 or 在勤の方でしたら、カウンターにて受けつけております。ご要望に沿えない場合もございますが、ぜひご利用ください。
墨田は他区に比べて蔵書が少ない。今後に期待する	ご期待に沿えるよう努力してまいります。

マナーに関するもの

館内のお喋り・携帯マナー	巡回の職員が気づき次第、注意をさせていただいております。また図書館利用マナーに関する掲示をし、カウンターにて図書館マナーブックを配布するなど、マナー向上を図っているところです。
館内の飲食について	ふたのついた飲料（水筒・ペットボトル）のみ可です。それ以外はご遠慮ください。
フロアに職員が少ない	3階、4階のカウンターや書架に職員がおりますので、お気軽にお声かけください。

その他

読書会・映画イベントを希望	パートナーズの方々が中心となって様々なイベントを企画しております。ぜひご参加ください。
本の寄贈はどうすればよいか	状態が良く人気の本であれば、積極的に受入をさせていただきますので、最寄りの図書館のカウンターまでお持ちください。なお実際に配架されるかどうかは、図書館の判断になりますことをご了承ください。
ネットから使うにはどうすればよいか	図書館のカウンターにてパスワードを発行しております。パスワード発行後に、ウェブでの利用者サービスがお使いいただけます。ご自宅から本の予約等が出来ますので、ぜひご利用ください。
ビブリオバトルを希望	パートナーズ企画で、ビジネス書ビブリオバトルを 8 月に開催いたしました。その他のビブリオバトルについて、時期は未定ですが実施したいと考えております。

墨田区ひきふね図書館パートナーズとは？図書館で開く講演会等のイベントを図書館と協働で企画、実施する区民ボランティアです。

すみだ起業・創業入門セミナー

起業にまつわるお金の話

起業するときにネックになるのがお金の部分
起業する前に少し知識をつけておきませんか？



セミナー内容

参加費無料!!

1、どのくらい用意するの？

- ・用意する目安
- ・事業資金

2、どうやって用意するの？

- ・融資の種類
- ・補助金

3、事業計画を作る上でのポイントは？

- ・計算や予測の仕方
- ・参考になる書籍

日時 : 平成26年3月18日(火) 18:45 ~ 20:45

会場 : ひきふね図書館 2F プロジェクト・コーナー
墨田区京島一丁目36番5号
東武スカイツリーライン 曳舟駅より徒歩5分

参加費 : 無料

企画・実施 : 墨田区ひきふね図書館パートナーズ

お問合せ : ひきふね図書館 03-5655-2350

Profile

税理士 猪田昭一

猪田昭一税理士事務所 代表

20歳で税理士試験合格。

20歳から修行し、平成24年2月より独立

専門は起業家支援、融資・補助金のアドバイス



～ひきふね図書館開館一周年記念イベント～

プロジェクトコーナーを寄贈本で埋めよう！



「本を植える植本祭 & ミニセミナー」

ひきふね図書館は4月で開館一周年となります。当日は、まちライブラリーの活動である植本祭と共に、全12セミナーをご用意してお待ちしております！！お気軽にご参加ください！！

日時：3月29日（土）12：00～17：00
 場所：ひきふね図書館 2階プロジェクトコーナー
 定員：各セミナー先着8名
 参加費：寄贈する本1冊
 （テーマに沿った本でも、そうでなくても構いません）

申し込み受付開始日：3月11日（火）午前9：00～
 事前申し込みですが、空きがあれば当日も受け付けます。
 電話、メール、ひきふね図書館カウンターにてお申し込みください。



＜植本祭 ミニセミナータイムテーブル＞

時間	セミナーNo. タイトル		
12:00～13:00	①墨田区からの日帰り温泉	②これから始めたい！株式投資	③「音楽の喜び」を語ろう
13:15～14:15	④自転車の輸送方法説明会	⑤古典(文学)をマンガで読んでみよう！！	⑥好きな映画について語ろう
14:30～15:30	⑦大人の塗り絵	⑧世界無形文化遺産！和食について	⑨初めてでもOK！哲学カフェ
15:45～16:45	⑩『赤毛のアン』を大人読みする	⑪おしゃれに日本酒	⑫寄席発祥の地！すみだで落語について語り合おう

＜ 植本祭 申し込み ＞

セミナーNo. _____

セミナー名： _____

お名前： _____

ご連絡先： _____

お申込方法 ①～③のいずれかでお申込みください

①電話：03-5655-2350

②E-mail: sumitoshoppartners@yahoo.co.jp
 （申込書にある項目を明記の上、ご連絡ください）

③カウンター受付

（左の申込書に記入の上、ひきふね図書館2階総合カウンターまでご持参ください）

主催：ひきふね図書館

実施：墨田区ひきふね図書館パートナーズ

開催時間	セミナーNo.・タイトル	内容
12:00 ～13:00	① 墨田区からの日帰り温泉	墨田区から行かれる日帰り温泉を紹介しましょう。その周辺のお勧めスポットについても話せると良いですね。 温泉好きの方、集まれ！（吉岡博子）
	②これから始めたい！ 株式投資	投資関連のお勧め本紹介や、「投資あるある」や、お悩み等、自由に話しましょう。投資に興味がある人なら、どなたでもどうぞ！！ （北村志麻）
	③ 「音楽の喜び」を語ろう	レナード・バーンスタイン（ニューヨーク・フィルの常任指揮者にして、ウェストサイドストーリーの作曲者）の「音楽の喜び」等を題材に、音楽について語り合しましょう。（口中常嘉）
13:15 ～14:15	④ 自転車の輸行方法説明会	自転車を袋に詰めて電車で遠くに出掛ける、「輸行」の説明と実演をします。自転車に興味のある方、お待ちしております！（小田垣宏和）
	⑤古典(文学)をマンガで 読んでみよう！！	最近古典文学や近代文学が漫画化されていますので、お勧めについて紹介しましょう。（江澤麻衣）
	⑥好きな映画について 語ろう	好きな映画について、自由に語り合しましょう。映画好きのあなた、お待ちしております！！（浅野光枝）
14:30 ～15:30	⑦大人の塗り絵	色鉛筆・クーピー・水彩色鉛筆をご持参頂き、実際に塗って頂き、塗り絵の効能等もご紹介いたします。（吉岡博子）
	⑧世界無形文化遺産！ 和食について	伝統的な行事料理や、日常のお惣菜等について、話しましょう。 料理好き・食好きな方、お待ちしております！（石井充子）
	⑨初めてでもOK！ 哲学カフェ	哲学・宗教や精神世界について、語りましょう。 少しでも、興味がある方でしたらどなたでもOKです！（佐藤弘行）
15:45 ～16:45	⑩『赤毛のアン』を 大人読みする	NHKの朝の連続テレビ小説でアンを日本に紹介した村岡花子さんの人生「アンと花子」が始まります。アンについて語りましょう。できるだけ『赤毛のアン』をご持参下さい。（宮葉子）
	⑪おしゃれに日本酒	世界から注目をあびている日本酒について、語り合しましょう。 当日は、おすすめの本や、ぜひとも紹介したいモノなどありましたらお持ち下さい。（野本郁榮）
	⑫寄席発祥の地！ すみだで落語について 語り合おう	好きな落語家や演目について、自由に話しましょう。笑いの意義や効果についても話せると良いですね。（柴田幸雄）



まちライブラリー
MACHI LIBRARY



ビジネスマンのための教養講座
26年度開催！



パートナーズ情報
その3

ビジネス支援@ ひきふね図書館

● いずれも土曜日 14:00~16:00

① 4/19 ② 6/21 ③ 8/16

④10/18 ⑤12/20 ⑥ 2/21

※連続講座では
ありません

● 場所:ひきふね図書館5階会議室/2階プロジェクトコーナー

● 参加費:無料(定員先着20名)

ビジネス書を課題図書とし事前に読んで、講座のワークショップで理解を深めます。
(課題図書は各自準備願います。)

前回に比べ軽めの内容になっていますので、お気軽にご参加ください！
講座では、知識を行動に結び付けることでスキルアップを目指します♪
物足りない、という方にはアドバンス講座もご用意しております。

※申込みは4月1日から受付します。

申込み方法の詳細は、区報(4月1日号)、
図書館ニュース4月号で改めてご案内いたします。

<課題図書>

- ①: 「もし高校野球の女子マネージャーがドラッカーの『マネジメント』を読んだら」 - 岩崎夏海(ダイヤモンド社)
- ②: 「知的生産の技術」- 梅棹忠夫(岩波新書)
- ③: 「夢をかなえるゾウ」- 水野敬也(飛鳥新社)
- ④: 「地頭力を鍛える」- 細谷功(東洋経済新報社)
- ⑤: 「ザ・シークレット」- ロンダ・バーン(角川書店)
- ⑥: ドラッカーを語り合おう - お好きなドラッカー関連書籍

☆課題図書は各自準備して下さい

お問い合わせ先: 墨田区ひきふね図書館パートナーズ

Mail: sumitoshopartners@yahoo.co.jp

Tel: ひきふね図書館 03-5655-2350





館名	今月の特集コーナー
ひきふね図書館	一般書：「春といえば・・・ 桜・新生活・花粉症」 ティーンズサービス〔T.S〕：「仮定法過去の想像力」 児童書：「はるよこ〜い！」
緑図書館	一般書：「戦国時代」 ティーンズサービス〔T.S〕：「卒業〔Graduation〕」 児童書：「こんにちは はる」
立花図書館	一般書：「桜色」 児童書：「動物大好き」 えほんのひろば：「春よこい♪」
八広図書館	一般書：「大人も楽しめる絵本」「皆様からいただきました！」 児童書：「しょくぶつ・はな」
東駒形コミュニティ 会館図書室	一般書：「スーパー+ファミ+コン特集」「江戸・東京・今昔」 児童書：「おしごとなあに」「いろんなかたちみーつけた！」
梅若橋コミュニティ 会館図書室	一般書：「こどもと詩」 児童書：「待ち遠しい春」
横川コミュニティ 会館図書室	一般書：「通園・通学準備」「子どものおべんとう」「ビューティブック」 児童書：「はじめのいっぽ！」「はるがきた」

復活！図書館探検隊！

資料の“汚破損”について

ニュースにもなっている「アンネの日記」関連図書破損の件につきまして、今のところ墨田区立図書館では被害はありません。とり急ぎ皆様にご報告いたします。

・・・ところで、

皆様、^{おはそん}“汚破損”という言葉をご存知ですか？

その名のとおり、汚れや破損のことです。

図書館では、以下のような状態の資料のことを^{おはそん}“汚破損資料”と呼びます。

- ・落書き、メモ書きや傍線の書き込み、切り抜き
- ・水濡れ（お風呂で読むのは絶対にやめてください）
- ・ペットの噛み付き
- ・利用者自身による修理（セロハンテープで修理すると、変色します）
- ・タバコなどのおい、飲食などの汚れ
- ・自転車のかごによる角の傷み（かごに直接入れないでください）
- ・CD・DVDの傷（小さいお子さんには触らせないでください）



汚しちゃダメですよ。

上記のような資料は、あまり手に取りたくないですよ。ひどい場合は書架に出すことが出来ず、リサイクルあるいは処分ということになってしまいます。これではあまりに本が可哀想です。

万一、利用者の皆様が汚したり、破損してしまった場合は、ご自分で修理せずにそのまま図書館にお申し出ください。可能なものは図書館で修理いたします。修理が不可能なものは、原則、**同一資料の弁償**をお願いしております。図書館の資料は皆様の共通の財産です。お互いが気持ちよく利用できるように、ぜひ大切に資料を取り扱っていただくようお願いいたします。

墨田区立図書館・図書室 3月の行事予定

日	月	火	水	木	金	土
☆行事の詳細は、各館に直接お問い合わせください。						1 八「おはなしとあそびのじかん」 10:30~ ひ「おはなしのじかん」11:00~ 立「おはなし会」 14:00~ 東「おはなしのもり」15:00~ 梅「おはなし会」 15:00~
2	3 東・梅・横 コミュニティ 図書室休館	4	5	6 緑「小さい子どものためのおはなし会」10:30~	7 横「おはなしのじかん」15:45~	8 八「おはなしとあそびのじかん」 10:30~ 立「おはなし会」 14:00~ ひ「おはなしのじかん」15:00~ 梅「おはなし会」 15:00~
9	10	11	12 八「おひざでえほん」11:00~	13	14 横「おはなしのじかん」15:45~	15 八「おはなしとあそびのじかん」 10:30~ 立「おはなし会」 14:00~ ひ「おはなしのじかん」15:00~ 梅「おはなし会」 15:00~
16	17	18 東「おはなしれっしゃ」10:30~	19 緑「おはなしのへや」15:15~	20 館内整理日 全館休館	春分の日 21 横「おはなしのじかん」15:45~	22 八「おはなしひろば」 10:30~ 立「おはなし会」 14:00~ ひ「おはなしのじかん」15:00~ 梅「おはなし会」 15:00~
23 / 30	24 / 31	25 ひ「おひざでえほん」10:30~	26	27	28 横「おはなしのじかん」15:45~	29 八「おはなしとあそびのじかん」 10:30~

●ひきふね図書館
京島1-36-5
電話:5655-2350

●緑図書館
緑2-24-5
電話:3631-4621

●立花図書館
立花6-8-1-101
電話:3618-2620

●八広図書館
八広5-10-1-104
電話:3616-0846

●東駒形コミュニティ会館図書室
東駒形4-14-1
電話:3623-1141

●梅若橋コミュニティ会館図書室
堤通2-9-1
電話:3616-1101

●横川コミュニティ会館図書室
横川5-9-1
電話:5608-4500

●すみだ女性センター
押上2-12-7-111
電話:5608-1771

【開館時間】	ひきふね図書館 月曜日~土曜日・・・9:00~21:00 ※こどもとしょじつは18:00までです 日曜日・祝日・・・9:00~17:00
	その他図書館 火曜日~土曜日・・・9:00~20:00 日曜日・月曜日・祝日・・・9:00~17:00 ※コミュニティ会館図書室は、月曜日の開館時間が 9:00~20:00です。
【休館日】	館内整理日《毎月第3木曜日(祝日にあたる場合は翌日)》、年末年始、特別整理期間 ※コミュニティ会館図書室は、毎月第1月曜日も休館日です。