SUMIDA HIKIFUNE LIBRARY

このシンボルマークは墨田区の頭文字「S」と二冊の本を互いに重ね、そこに表れるＳの造形をモチーフにしています

墨田区立図書館・コミュニティ会館図書室 News ニュース

8
2025年8月号(8月1日) No.218

墨田区立図書館・コミュニティ会館図書室ニュース
2025年８月号（８月１日発行）第218号

戦後八〇年特別展示
あのとき、すみだゆかりの作家たちは

今年は、戦後８０年という節目を迎える年ということで、さまざまなメディアから当時の様子について知る機会があるかと思います。

すみだゆかりの作家たちも、当時のことを作品に書き記しています。戦中から戦後にかけて、彼らがどのように考え、どのように行動していたのか、ひきふね図書館に収蔵している資料からご紹介しています。普段は貴重庫に保管している資料も一部展示しておりますので、図書館にお立ち寄りの際は、ぜひご覧ください。

【展示期間】　７月１８日（金）から８月２０日（水）まで
【展示場所】　ひきふね図書館２階プロジェクトコーナー

【展示風景】

■各館の催し　※8月1日現在の催しです。月の途中で変わる場合があります。
※すでに定員に達していることもありますので、申込先にお問合せください。

【ひきふね図書館】

催し物	日　　程
〈講話会記念〉読書会 吉田裕著『続・日本軍兵士』を読む 	【日時】８月１７日（日）午後２時から午後４時まで 【場所】ひきふね図書館　５階会議室 【参加費】無料 【定員】先着２０名 【対象】どなたでも 【申込み】７月18日（金）午前９時からひきふね図書館カウンター、電話、図書館ホームページにて受付 【内容】９月に講話会実施予定の著者の作品を課題本に、戦後80年を迎えるいま、改めてアジア・太平洋戦争について語り合います。 【課題本】『続・日本軍兵士　－ 帝国陸海軍の現実 －』(中公新書)（吉田裕/著, 2025,中央公論新社）
吉田裕氏講話会 『いま、あらためてあの戦争を考える－日本軍兵士の大量死をめぐって』	【日時】９月２１日（日）午後２時から午後３時まで 【場所】ひきふね図書館　５階会議室 【参加費】無料 【定員】先着３０名 【対象】どなたでも 【申込み】８月22日（金）午前９時からひきふね図書館カウンター、電話、図書館ホームページにて受付 【内容】講話（３０分）と質疑応答・自由討論（３０分）。 戦後８０年のいま、改めてあの戦争（アジア・太平洋戦争）について考えます。『日本軍兵士』『続・日本軍兵士』の著者、吉田裕氏をお迎えし、講話と自由な意見交換の場とします。
子ども司書講座 （全８回） 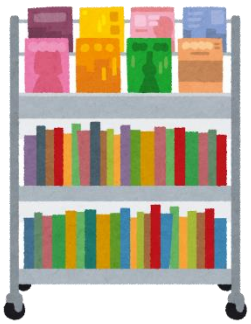	【日時】８月10日、24日、９月７日、21日(各回日曜日) 午前９時30分から午前11時30分、午後１時30分から午後３時30分 【場所】ひきふね図書館　５階会議室、こどもとしょしつなど 【参加費】無料 【定員】先着10名 【対象】墨田区在住または在学の小学５年生から中学３年生まで 【申込み】７月11日（金）午前９時からひきふね図書館こどもとしょしつカウンター、電話、図書館ホームページにて受付 【内容】図書館の仕事に興味がある方、本が好きな方、司書の仕事について学んでみませんか？ 壊れた本の修理、イベントの開催など実践を交えた講座です。 修了者（全８回のうち５回以上出席した方）には修了証と認定バッジをお渡しします。 認定後は区内の図書館でボランティア活動をすることが出来ます。認定後の活動でボランティア証明書を発行いたします。

【立花図書館】

催し物	日　　程
夏の工作会 	【日時】８月 16 日（土） ①親子向け工作　　午前 10 時から午前 11 時まで ②小学生向け工作　午後１時から午後２時まで 【場所】立花図書館　えほんのひろば 【対象・定員】①幼児（保護者同伴）６組　②小学生８名 【申込み】８月１日（金）午前９時から立花図書館カウンターまたは電話にて受付 【内容】①かき氷の形をした台紙にすずらんテープを貼って風鈴を作ります。　②洗濯のりを使ってスライムを作ります。
たちばな縁日	【日時】８月３０日（土）午前 11 時 30 分から午後３時まで 【場所】立花図書館　えほんのひろば 【対象】幼児から小学生まで 【申込み】不要 【内容】対象の資料を借りると、毛糸をそうめんに見立てた、流しそうめん（水は使いません）と絵本つりに参加できます。参加賞のプレゼントもあります♪
誰もが楽しめる、読書の方法	【期間】８月１日（金）から８月 31 日（日）まで 【場所】立花図書館　入口展示スペース 【対象】どなたでも 【内容】やさしい言葉で分かりやすく書かれた本や、「ルビ」の多い本、さわる本などを紹介します。
スゴ・イカと見つけてみなイカ？―すみだの埋蔵品― 	【期間】７月 18 日（金）から８月 31 日（日）まで 【場所】立花図書館　児童コーナー、一般書コーナー 【対象】どなたでも 【内容】区内で発掘された「泥めんこ」などを展示。館内に設置されたクイズに答えると、オリジナルデザインのめんこをプレゼント♪　数量限定なのでお早めに。

【八広図書館】

催し物	日　　程
夏休みこどもクイズ	【期間】７月 21 日（月）から８月 31 日（日）まで 【場所】八広図書館　児童コーナー 【定員】なし（プレゼントがなくなり次第終了、期間中直接会場へ） 【対象】幼児（保護者同伴）から小学生まで 【内容】１日１回参加できる図書館の本を使ったクイズイベント。全問正解してプレゼントをゲットしよう！
ぬいぐるみおとまり会 	【日時】９月６日（土）午後２時から午後２時４５分まで 【場所】八広図書館　多目的ルーム（和室） 【定員】先着８名 【対象】幼児から小学生まで（保護者同伴可） 【申込み】８月２３日（土）午前９時から八広図書館カウンターまたは電話にて受付 【持ち物】ぬいぐるみ１体 【内容】ぬいぐるみと一緒におはなし会を楽しんだあと、ぬいぐるみは図書館でお預かりし、その晩お泊りをしてもらいます。後日参加者にはお泊り会の様子を撮影した写真入り参加証をプレゼントします。

夏休み特別企画「東京大学CAST によるサイエンスショー」 協力：東京大学サイエンスコミュニケーションサークル CAST	【日時】８月 23 日（土）午後２時から午後３時 30 分まで 【場所】八広図書館　多目的ルーム（ホール） 【参加費】無料 【定員】先着 25 名 【対象】小学生（保護者同伴可） 【申込み】８月１日（金）午前９時から八広図書館カウンター、電話、図書館ホームページにて受付 【内容】『レーザーポインター』『ペッパーズゴースト』『スパイメガネ』『無限回廊』『潜望鏡』などの光をテーマにしたサイエンスショーです。東京大学のサークルの皆さんが楽しく科学を教えてくれます。

【東駒形コミュニティ会館図書室】

催し物	日　　程
とんこまとしょしつクイズ 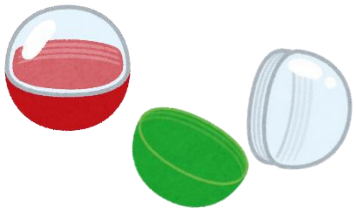	【期間】８月４日（月）から８月 31 日（日）まで 【場所】東駒形コミュニティ会館　１階図書室カウンター ※クイズはカウンター前に掲示 【対象】小学生まで 【内容】週１回のクイズに答えて、本を借りたらガチャガチャができます！パーフェクトを目指してチャレンジしてみてください。

【梅若橋コミュニティ会館図書室】

催し物	日　　程
なつやすみ　うめわかシアター(子どもむけ) 「すみっコぐらし　～とびだす絵本とひみつのコ～」	【日時】８月 20 日（水）　午後２時から午後３時 30 分まで 【場所】梅若橋コミュニティ会館　２階多目的室 【定員】先着 40 名 【対象】幼児から小学生とその保護者 【申込み】８月４日（月）午前９時から梅若橋コミュニティ会館図書室カウンターまたは電話にて受付 【内容】「すみっコぐらし」の映画です。 かわいいすみっコたちに会いに来てくださいね。
読書感想文のコツ、おしえます 	【日時】①8 月 27 日（水）　②8 月 28 日（木） どちらも午前 10 時 30 分から午前 11 時 30 分まで 【場所】梅若橋コミュニティ会館　１階和室 【定員】どちらの回も先着 10 名 【対象】①小学校１・２年生　②小学校 3～6 年生 【申込み】８月 11 日（月）午前９時から梅若橋コミュニティ会館図書室カウンターまたは電話にて受付 【内容】読書感想文を「書くコツ」と「本のえらび方」を教えます。宿題がまだ終わっていない人におすすめです。

【横川コミュニティ会館図書室】

催し物	日　　程
夏のおわりのこわ～いおはなし会 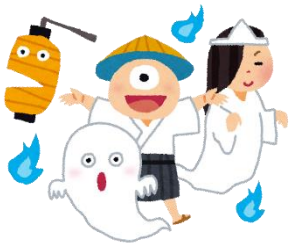	【日時】８月 24 日（日）　午後３時から（40 分程度） 【場所】横川コミュニティ会館　３階地域集会室 【定員】先着２０名 【対象】幼児から小学生とその保護者 【申込み】８月２日（土）午前１０時から横川コミュニティ会館図書室カウンターまたは電話にて受付 【内容】まだまだ暑い夏の終わり、ぞくっとするおはなしで涼みませんか。

■おはなし会・読みきかせ（当月１日から翌月１０日まで）

会　場	催し名	日　程
ひきふね図書館	おはなしのじかん	８月５日、19 日（火）午前 11 時から
	おひざでえほん	８月 26 日（火）午前 10 時から
	工作会	８月 23 日（土）午後３時から
緑図書館	外国語のおはなし会	８月６日、９月３日（水）午後３時から
	小さい子どものためのおはなし会	８月 14 日（木）午前 10 時 30 分から
	おはなしのへや	８月 20 日（水）午前 10 時 30 分から
	えほんをよもう	８月 28 日（木）午前 10 時 30 分から
	おはなしよんで	８月 30日（土）午前 10 時 30 分から
立花図書館	おはなし会	８月２日、９日、16 日、23 日、30 日、９月６日（土）　午前 11 時から／午後２時から
	赤ちゃんおはなし会	８月 20 日（水）午前 11 時 から
八広図書館	おはなしのじかん	８月２日、９日、16 日、30 日、９月６日（土）午前 10 時 30 分から
	おひざでえほん	８月８日（金）午前 10 時 30 分から
	おはなしひろば	８月 23 日（土）午前 10 時 30 分から

東駒形コミュニティ会館図書室	おはなしのもり	８月６日、９月３日（水）午後３時 30 分から
	おはなしれっしゃ	８月 20 日（水）午前 10 時 30 分から
梅若橋コミュニティ会館図書室	おはなし会	８月 22 日（金）午前１０時から
横川コミュニティ会館図書室	おはなしのじかん	８月６日、20 日、27 日、９月３日、10 日（水）午後２時３０分から
	ひよこちゃんのおはなし会（乳幼児対象）	８月２日（土）午前 10 時 30 分から

■８月の特集コーナー　　※８月１日現在のテーマです。月の途中で変わる場合があります。

施設名	場所	テーマ	期間
ひきふね図書館	一般書	西ヨーロッパを知る	20 日まで
	ティーンズサービス	家族	16 日まで
	児童書	かぞく	16 日まで
		ネコ科	18 日から
	プロジェクトコーナー横	てんじのてんじ（点字×展示）	20 日まで
	プロジェクトコーナー	戦後 80 年特別展示「あのとき、すみだゆかりの作家たちは」	20 日まで
		すみだゆかりの展示「墨田区の遺跡 2025」	22 日から
		自殺対策企画展示	22 日から
緑図書館	一般書	この夏、一気読み！	31 日まで
	ティーンズサービス	手作りに挑戦！	31 日まで
	児童書	読書感想文	31 日まで
	絵　本	ひんやり	31 日まで
立花図書館	一般書①	ひんやり	９月 30 日まで
	一般書②	すっきり	31 日まで
	ティーンズサービス	休日のススメ	31 日まで
	児童書	宿題	31 日まで
	絵　本	こわーい	31 日まで

八広図書館	一般書	ひ～んやりしよう	9月30日まで
	おすすめ	人口世界一の聖なる国、インドを知る。	9月30日まで
	ティーンズサービス	四字熟語	31日まで
	児童書	こわい？こわくない？	31日まで
東駒形コミュニティ会館図書室	催事特集	和をたしなむ	9月30日まで
	一般書	涼	31日まで
	ティーンズサービス	知っておきたい『お金』の話	9月30日まで
	おはなしのもり	夏を楽しもう！	31日まで
	おはなしれっしゃ	どうぶつたちにあいたいな	31日まで
梅若橋コミュニティ会館図書室	一般書	戦争と平和	30日まで
	児童書	調べ学習	30日まで
横川コミュニティ会館図書室	一般書	平和への祈り	31日まで
		おひとりさまライフ	16日から
	児童書	なつを　たのしもう！	15日まで
		おもいで　いっぱい　なつやすみ	16日から

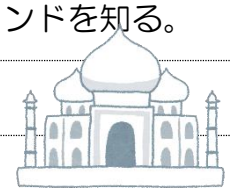

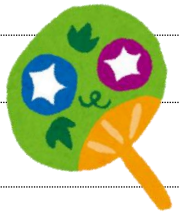

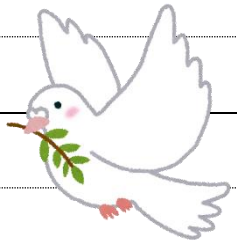

■お知らせ

～八広図書館は大規模修繕工事のため臨時休館します～

・休館期間（多目的ルーム含む）：令和７年12月１日（月）～令和８年２月28日（土）

以下の期間、八広図書館館内に臨時窓口を開設して、予約資料の貸出し、資料の返却、利用登録業務を行います。

なお、工事は令和７年10月から令和８年３月までを予定していますが、令和７年10月、11月、及び令和８年３月は、外壁等の作業のため、図書館利用には支障ありません。

・臨時窓口開設期間：令和７年12月１日（月）～令和８年２月28日（土）

※上記期間中、年末年始（令和７年12月29日（月）～令和８年１月４日（日））及び館内整理日（令和７年12月18日（木）、令和８年１月15日（木）、２月19日（木））は除きます。

［問合せ先］八広図書館　電話 03-3616-0846
ひきふね図書館　電話 03-5655-2350

詳細はこちらのホームページへ →

■開館時間

施設	曜日	開館時間
ひきふね図書館	月から土曜日	午前９時から午後９時まで ＊こどもとしょしつは午後６時まで
	日曜日、祝日	午前９時から午後５時まで
緑・立花・八広図書館 東駒形・梅若橋・横川 コミュニティ会館図書室 すみだ共生社会推進 センター情報資料コーナー	月から土曜日	午前９時から午後８時まで
	日曜日、祝日	午前９時から午後５時まで

■休館日

館内整理日（毎月第３木曜日　＊祝日にあたる場合は翌日）、年末年始、特別整理期間

■所在地・電話番号

ひきふね図書館 京島 1-36-5　℡5655-2350	東駒形コミュニティ会館図書室 東駒形 4-14-1　℡3623-1141
緑図書館 緑 2-24-5　℡3631-4621	梅若橋コミュニティ会館図書室 堤通 2-9-1　℡3616-1101
立花図書館 立花 6-8-1-101　℡3618-2620	横川コミュニティ会館図書室 横川 5-9-1　℡5608-4500
八広図書館 八広 5-10-1-104　℡3616-0846	すみだ共生社会推進センター情報資料コーナー 押上 2-12-7-111　℡5608-1771

電子書籍サービス　(https://web.d-library.jp/sumida)
図書館ホームページ（https://www.library.sumida.tokyo.jp)
図書館電話案内サービス（℡:03-3612-6048)

電子書籍サービス　図書館ホームページ