

墨田区立図書館 Newsニュース

春の雨
金平糖の淡き色
よじ糸

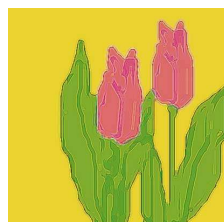

図書館電話案内サービス TEL : 3 6 1 2 - 6 0 4 8

図書館探検隊!

新規購入・購入中止(休刊)雑誌について

区内図書館では、毎年4月に逐次刊行物(雑誌・新聞等)の見直しを行い、休刊や利用減少により購入中止になった雑誌、新たに購入を決定した雑誌等の入れ替えを行っています。その結果、今年度は下記29誌を新規購入、次ページ22誌(休刊含む)を購入中止することになりました。

所蔵館・発売日等の詳細は、各館にあります『墨田区逐次刊行物目録』をご覧ください。

平成19年度新規購入雑誌

| 雑誌名 | 出版社 | ジャンル | 刊行 | 内容 |
|----------------------------|----------------------|---------|----|--------------------|
| ates (アテス) | 阪急コミュニケーションズ | 総合 | 月刊 | 食から広がるライフスタイル |
| In Red (インレッド) | 宝島社 | 女性教養 | 月刊 | 30代女性の生活情報誌 |
| e'clat (エクラ) | 集英社 | 女性教養 | 月刊 | 40代女性のライフスタイル誌 |
| edu (エデュ) | 小学館 | 育児 | 月刊 | 小学生ママの子育て応援雑誌 |
| NHK俳句 | 日本放送出版協会 | 文芸 | 月刊 | 著名俳人による丁寧な指導 |
| 荷風! | 日本文芸社 | 総合 | 季刊 | 大人の時間旅行ガイド |
| 考える人 | 新潮社 | 総合 | 季刊 | 自分で考える、シンプルな暮らし |
| GRACE (グレース) | 世界文化社 | 女性教養 | 月刊 | 40代女性優雅なライフスタイル |
| croise (クロワゼ) | 新書館 | 趣味一般 | 季刊 | 様々なダンスと元氣ときれい |
| COTTON TIME (コットンタイム) | 主婦と生活 | 服飾/生活一般 | 偶月 | ハンドメイドマガジン |
| Z (ジー) | 竜宮社出版 | 総合 | 偶月 | 55歳以上限定メンズファッション |
| GA JAPAN (ジーエージャパン) | A.D.A EDITA Tokyo Co | 工学・パソコン | 奇月 | 建築デザイン専門雑誌 |
| CNN English Express (CD付き) | 朝日出版社 | 語学 | 月刊 | CNNを完全リスニング |
| 自然と人間 | 自然と人間社 | 社会時局 | 月刊 | 人間を取り巻く自然と社会状況 |
| STUDIO VOICE (スタジオボイス) | インファス | ヤング | 月刊 | 文化現象を切るメディア誌 |
| スポーツキッズ (アルファ) | ベースボールマガジン社 | 育児/スポーツ | 奇月 | 5-9歳の体と心の成長をサポート |
| 創(つくる) | 創出版 | 総合 | 月刊 | メディア批評の総合誌 |
| 東京かわら版 | 東京かわら版 | 芸能 | 月刊 | 寄席演芸お笑い専門情報誌 |
| 日経EW (イーダフリユ) | 日経ホーム出版社 | 女性教養 | 月刊 | 女性リーダーのビジネスライフ誌 |
| BICYCLE CLUB (バイシクルクラブ) | 榎出版 | スポーツ | 月刊 | 自転車にまつわる最新情報 |
| papyrus (パピルス) | 幻冬舎 | 文芸 | 偶月 | 沢山の物語を届けるカルチャーマガジン |
| Bea's UP (ビーズアップ) | ベルシステム24 | 女性ヤング | 月刊 | 等身大のビューティ誌 |
| プレジデントFamily (ファミリー) | プレジデント社 | 育児 | 月刊 | 子どもを元気にする父親スキル迫及 |
| へら専科 | メディアボーイ | スポーツ・釣り | 月刊 | 圧倒的な情報量の釣り専門誌 |
| YOMIURI PC (ヨミウリピーシー) | 読売新聞社 | 工学・パソコン | 月刊 | 読んで得するパソコン操作の応援誌 |
| YOM YOM (ヨムヨム) | 新潮社 | 文芸 | 季刊 | 新鮮で元氣なブンガク掲載 |
| LingKaran (リンカラン) | ソニーマガジズ | 女性一般 | 偶月 | 心とカラダにやさしい生活 |
| Lucere! (ルチエーレ) | ベネッセコーポレーション | 生活一般 | 季刊 | 40代の素敵な暮らし |
| WHAT'S IN (ワッツイン) | ソニーマガジズ | 音楽 | 月刊 | CDエイジの音楽情報誌 |

平成19年度購入中止・休刊雑誌

| 雑誌名 | 出版社 |
|---------------------|------------|
| ASAHIパソコン | 朝日新聞社 |
| ADLIB (アドリブ) | スイングジャーナル社 |
| インターネットマガジン | インプレス |
| ウォーキング・マガジン | 講談社 |
| AB-ROAD (エーピーロード) | リクルート |
| NHKラジオ英会話中級 | 日本放送出版協会 |
| 演劇界 | 演劇出版社 |
| O・S・M (オープンソースマガジン) | ソフトバンク |
| CAZ (キャズ) | 扶桑社 |
| 暮らしとパソコン | ソフトバンク |
| コスモポリタン日本版 | 集英社 |

| 雑誌名 | 出版社 |
|---------------|------------|
| 週刊 ゴング | 日本スポーツ出版社 |
| スカイスポーツ | イカロス出版 |
| チルチンびと | 風土社 |
| 天文 月刊 | 地人書館 |
| BOON | 祥伝社 |
| へら 月刊 | 桃園書房 |
| マイバースディ | 実業之日本社 |
| マイ・フォーティーズ | 主婦の友社 |
| メイプル | 集英社 |
| relax (リラックス) | マガジンハウス |
| るるぶじゃぱん | JTBパブリッシング |

ベストリクエスト

<本>

(4月4日現在)

| 順位 | 先月 | タイトル | 著者表示 | 予約数 |
|----|-------|--------------------------|-----------|-----|
| 1 | | 東京タワー - オカンとボクと、時々、オトン - | リリー・フランキー | 246 |
| 2 | | 名もなき毒 | 宮部 みゆき | 223 |
| 3 | | 陰日向に咲く | 劇団ひとり | 214 |
| 4 | | のだめカンタービレ 第1巻~6巻セット | 二ノ宮 和子 | 178 |
| 5 | | ハリー・ポッターと謎のプリンス | J・K・ローリング | 128 |
| 6 | | 赤い指 | 東野 圭吾 | 115 |
| 7 | | 使命と魂のリミット | 東野 圭吾 | 112 |
| 8 | ()11 | 最愛 | 真保 裕一 | 106 |
| 8 | | のだめカンタービレ 第7巻~12巻セット | 二ノ宮 和子 | 106 |
| 9 | | 花より男子(だんご)・第1~10巻セット | 神尾 葉子 | 103 |

<視聴覚>

| 順位 | 先月 | タイトル | アーティスト・監督名 | 予約数 |
|----|----|------|------------|-----|
|----|----|------|------------|-----|

(CD)

| | | | | |
|---|------|---|-------------|----|
| 1 | | 10th Anniversary Complete Single Collection 歌パカ | 平井 堅 | 87 |
| 2 | NEW | コブクロ ALL SINGLES BEST | コブクロ | 67 |
| 3 | ()2 | NAMELESS WORLD | コブクロ | 66 |
| 4 | ()3 | LOVE COOK | 大塚 愛 | 62 |
| 5 | | ULTRA BLUE | 宇多田ヒカル 山田将司 | 55 |

(ビデオ・DVD)

| | | | | |
|---|------|-----------------------|------------|----|
| 1 | | 誰も知らない(DVD) | 是枝 裕和 | 57 |
| 2 | ()3 | イン・ハー・シューズ(DVD) | カーティス・ハンソン | 38 |
| 2 | | ハウルの動く城(DVD) | 宮崎 駿 | 38 |
| 2 | ()5 | パッチギ!(DVD) | 井筒 和幸 | 38 |
| 3 | ()5 | ハリー・ポッターと炎のゴブレット(DVD) | マイク・ニューウェル | 34 |
| 3 | ()4 | Mr.インクレディブル(DVD) | ジョン・ラセター | 34 |

10位(視聴覚は3・4位)以降のベスト・リクエストは、館内OPAC(利用者用検索・予約機)の「ベスト・オーダー」、インターネットの「予約ベスト」でご覧になることができます。

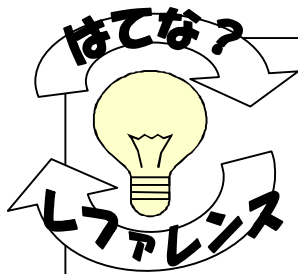

図書館では、資料の貸出・閲覧サービスの他に、利用者の皆様の調べ物や探し物のお手伝いをするレファレンスサービスを行っています。
図書館の資料をご提供したり、回答の含まれる情報源をご案内しています。

特別編

伊井蓉峰の住まい - 調べれば調べるほどわからないこと？

伊井蓉峰(いよいよほう)を知っていますか？いよいよほう(良い容貌)の明治に活躍した俳優なのですが、今日知る人は少ないでしょう。『続すみだゆかりの人々』 資料コード 31127326 に紹介されています。新派といえば伊井、伊井といえば新派といわれた明治を代表する俳優の一人だったようです。昭和6年に亡くなり向島にあった伊井の本邸で葬儀が行われたというのですが、本邸がどこにあったかというと案外難しい。『続すみだゆかりの人々』には、宇野信夫の文章を引用して「撮影所の前には、竹藪や雑木に覆われた伊井蓉峰の家があった。」とあり『明治人名辞典上巻』(大正元年刊「現代人名辞典」の改題復刻) 資料コード 11148762 に隅田村堤外1415とあるので「わかった！」ですよね。後は地図で確認するだけです。

まず、『地籍台帳・地籍地図』第7巻 資料コード 11099847 に隅田村があるので調べてみると、地図には隅田村堤外1412にわざわざ伊井蓉峰と書いてある。台帳で所有者をみるといずれも三菱合資会社とある。明治末年の調査のものだから伊井邸はあったはずで、ただ地主ではないと考えれば済むのですが、地番の違いはわからない。では日活撮影所はどこあったか、『日活の社史と現勢』昭和5年刊を江戸東京博物館の図書室で見ると、「隅田村堤外1412に大正2年1月建設工事を起こす」とある。えっ！伊井蓉峰さんは撮影所に住んでいたの？となる。大俳優だから？

戦前の住宅地図ともいえる『火保図』 資料コード 11185555 で昭和12年調べのものをしてみると、1412に住宅が書かれており1411も1413~1415までは空地のようになっている。やはり1412か。

そこで最近購入した『帝都地形図』第5集 資料コード 31246478 をみると、日活撮影所があり、その隣に庭の池とおもわれるところに伊井邸とあるではないか。これを明治の地籍台帳でみると1413、1414に当たる所になっている。

調べれば調べるほど地番は判然としなない。しかし、伊井さんは撮影所に隣接して隅田川を望む広々としたところに住んでいたらしいことは間違いのないのだ。現在は区立堤小学校の辺りだろうか。資料がひとつでは正確には解らない。かといって多くあれば解するというものでもないらしい。正確な資料を手に入れるのは難しいものだ。

ちなみに緑図書館には『演劇9月号伊井蓉峰追悼録』昭和7年刊 資料コード 11100070 を所蔵している(閲覧のみ)。 (真津志麻記)



新着案内ダイジェスト（児童書）

| 書名 | 著者名 | 出版社 | 請求記号 |
|-----------------------------|--------------|-----------|---------|
| ビジュアルガイド明治・大正・昭和の暮らし 2 | | 汐文社 | 210 び |
| 地獄・あの世の怪談 | 川村たかし監修 | 教育画劇 | 388 こ |
| 天体観測の達人 - 星座がすぐに見つけられる | 鶴浜義治 | PHP研究所 | 442 つ |
| もったいない生活大事典 1 | | 学研 | 453 も |
| 格闘技がわかる絵事典 - 国が変わればルールも変わる! | 近藤隆夫監修 | PHP研究所 | 789 こ |
| ぞうのヤッホー | おおはしえみこ | ひさかたチャイルド | F おおはし |
| わにのニニくんのゆめ | 角野栄子 | クレヨンハウス | F かどの |
| つるばら村の理容師さん | 茂市久美子 | 講談社 | F もいち |
| ジュディ・モードの独立宣言 | メーガン・マクドナルド | 小峰書店 | 93 マクドナ |
| ベッドのしたになにがいる? | ジェームズ・ステイブソン | 童話館出版 | E スティブ |
| 赤ちゃんのようじママのようじ | マリサビーナ・ルツ | 童話屋 | E ルツ |
| まめくまくん | いでりこ | ひさかたチャイルド | E いで |
| か・げ | 武田美穂 | 理論社 | E たけだ |
| くいしんぼうず | つきおかゆみこ | くもん出版 | E つきおか |

子どもと一緒に
楽しもう!

『季節と香りを楽しむ
はじめてのハーブ』



ママの本棚

おいしい釜焼きピザのイタリアンレストランで、食後のお茶に、4種のフレッシュハーブティーというのが出ました。その香りのいいこと、おいしいことこのうえなく、私と子どもはすっかり気に入ってしまいました。店員に、4種のハーブって何が入ってるんですかと聞き、早速ホームセンターの苗木売り場で購入。家でも同じ味が出せるか試してみました。レモングラス、スペアミント、アップルミント、レモンバームの葉をよく洗って、それぞれ2~3枚ずつちぎって急須に入れ、熱湯で蒸らして出来上がり。好みによって、蜂蜜をたらして飲みます。透明な薄黄色の液体が、さわやかな自然のすがすがしい香りを醸し出し、飲むたびに、癒されます。トマト料理に使えるバジルも購入したので、あわせて5鉢。我が家はなんとベランダがなく、窓際の15センチの隙間に置くことになりましたが、そこでもすくすくと育ち、数ヶ月間何度もお茶を楽しむことができました。苗木は1株、100円~200円なので、安上がりで贅沢なティータイムを過ごすことができました。ハーブは、狭い場所でも育つし、もとは雑草なので、初心者でもあまり失敗することなく育てられるのも魅力ですね。もし、少しでもベランダや庭のある方は、家庭菜園などをやると、更に楽しいかもしれないですね。花もきれいでいいですが、収穫して味わう楽しみがある方がさらに、子どもと楽しめます。

ハーブと野菜の育て方、利用方法が載っている本を紹介します。今は、加工食品、スーパーで売られているお惣菜、おいしいレストランは昔と比べ物にならないくらい多種多様で、おいしい物はお金を出せば買える時代になりましたが、自分の手で育て収穫する喜び、採れたてがどんなにいいか、五感で感じる事ができたら、子どもの心身にたくさんの栄養がゆきわたるような気がします。（えとよん）

『季節と香りを楽しむ はじめてのハーブ』 永岡書店 《資料コード71090609》

『育てて食べるハーブと野菜』 ブティック社 《資料コード71093540》

新着案内ダイジェスト（一般書）

| 書名 | 著者名 | 出版社 | 請求記号 |
|---------------------------------|---------|--------|----------|
| 動画共有サイトYouTube徹底入門 | 青木恵美 | 翔泳社 | 007.4 ア |
| 人生を変える美しい勝ち方 | 桜井章一 | 宝島社 | 159.0 サ |
| 美智子さまの恋文 | 橋本明 | 新潮社 | 288.4 ハ |
| 頭のいい人がしている仕事の段取り術 | 深田周三 | ぱる出版 | 336.2 フ |
| お医者さんが教える医者いらずの健康法 | 米山公啓 | 大和書房 | 498.3 ヨ |
| あったか麺+ひんやり麺-ごちそう麺からさっぱり麺まで85レシピ | 井上由香理 | 成美堂出版 | 596.38 |
| 犬の医学大百科-症状と病名からひける- | 佐草一優監修 | 日東書院本社 | 645.6 サ |
| 松坂大輔-世界のエースが歩んだ道- | 江尻良文 | 日本文芸社 | 783.7 マツ |
| 荷風日和下駄読みあるき | 岩垣顕 | 街と暮らし社 | F いわがき |
| 八日目の蝉 | 角田光代 | 中央公論新社 | F かくた |
| 円朝芝居噺 夫婦幽霊 | 辻原登 | 講談社 | F つじはら |
| プロポーズはいらない | 中村うさぎ | 中央公論新社 | F なかむら |
| オリンパス 上・下 | ダン・シモンズ | 早川書房 | G シモンズ |

この新刊案内はダイジェスト(抜粋)版です。すべての新刊案内は、館内OPAC・インターネットの「新着案内」でご覧になることができます。

パスワードを取得されますと、館内OPAC・インターネット経由パソコン・携帯電話専用サイトにて、ご自分で資料を予約する事ができます。

読書案内

「武田家滅亡」

武田家が滅んだ本当の理由は

伊東 潤 著

角川書店

2007年2月刊

資料コード 31252636

今回ご紹介する「武田家滅亡」は、山本勘助が活躍する「風林火山」(NHKで放映中の大河ドラマ)から少し時代が下った武田信玄の後継者である勝頼の時代の物語です。(正確には後継者は勝頼の子の信勝だったそうですが)著者は、信玄の死後も広大な領地と強兵を誇っていた武田家が、信長の侵攻により何故ひと月で滅んでしまったのかという謎を克明に解き明かしています。

巻末の参考資料を見ると、著者が既存の文献だけではなく実際に現地を歩いて郷土史家などに取材していることがわかります。「プロ」の作家というよりも本当にこの時代が好きではないという感覚が言葉の隅々に感じられます。専門の作家ではないのに評論家の縄田一男氏が「こんな作家が今までどこにいたのか」(帯より引用)というくらい文章は洗練されていて、北条家から勝頼の奥方となった女性や最前線に動員された信濃国人衆の親子、最後まで忠義を尽す小宮山内膳兄弟の目を通してドキュメンタリーのように描かれています。それぞれの重臣たちのその後の運命なども分かって興味は尽きません。

著者の伊東潤(いとうじゅん)氏は、1960年神奈川県生まれ。IBMに長く勤務した後、現在は会社を起業し経営している方で、組織のあり方とか経営に対する鋭い洞察力も感じられます。

滅びていく武田家の様々な人間の生き方に熱くなったり、悲しくなったり、つい自分を重ね併せてみたりと時代小説ファンでなくても十分楽しめる一冊です。(虎)



豊田区立図書館 4月の行事予定



| 日 | 月 | 火 | 水 | 木 | 金 | 土 |
|---|---|----------------------------|---|---|--|--|
| 1 立「おはなし会」 14:00~ | 2 立・八・寺・緑 図書館休館 東・梅・横コミ 図書館休館 | 3 | 4 あ「おはなしのじか ん」15:00~ 東「おはなしれっし ゃ」10:30~ 東「おはなしのも り」16:00~ | 5 緑「ちいさい子ども のための おはな し会」10:30~ | 6 梅「おはなし会」 15:00~ 横「おはなしのじか ん」15:45~ | 7 八「おはなしとあそび のじかん」10:30 |
| 8 立「おはなし会」 14:00~ | 9 立・八・寺・ 緑図書館休館 | 10 | 11 緑「こうさく会」 15:00~ 八「おひざでえほ ん」11:00~ | 12 | 13 東「おはなしのじか ん」15:30~ 梅「おはなし会」 15:00~ 横「おはなしのじか ん」15:45~ | 14 あ「あそびとおはなし 会」11:00~ 八「おはなしとあそび のじかん」10:30 |
| 15 立「おはなし会」 14:00~ | 16 立・八・寺・ 緑図書館休館 | 17 | 18 あ「おはなしのじか ん」15:00~ 緑「おはなしのへや」 15:15~ | 19 | 20 館内整理日 全館休館 | 21 |
| 「子ども読書22 の日おはなし会」 あ 11:00~ 緑・寺・八10:30~ 立 14:00~ | 23 立・八・寺・ 緑図書館休館 | 24 寺「おひざでえほ ん」10:30~ | 25 あ「こうさく会」 15:00~ | 26 | 27 東「おはなしのじか ん」15:30~ 梅「おはなし会」 15:00~ 横「おはなしのじか ん」15:45~ | 28 八「おはなしひろ ば」10:30~ |
| 昭和の日 29 | 30 | 1 | 2 | 憲法記念日 3 | みどりの日 4 | こどもの日 5 |
| 立・八・寺・ 緑図書館休館 | 立・八・寺・ 緑図書館休館 | | | 立・八・寺・ 緑図書館休館 | 立・八・寺・ 緑図書館休館 | 立・八・寺・ 緑図書館休館 |

行事の詳細は、各館に直接お問い合わせください

あずま図書館
文花 1 - 19 - 1
電話：3612-6048
火曜日から土曜日
9:00~20:00
日曜日・月曜日・祝日
9:00~17:00

緑図書館
緑 2 - 24 - 5
電話：3631-4621
火曜日から土曜日
9:00~20:00
日曜日
9:00~17:00

寺島図書館
東向島 3 - 34 - 4
電話：3611-4610
火曜日から土曜日
9:00~20:00
日曜日
9:00~17:00

八広図書館
八広 5 - 10 - 1 - 104
電話：3616-0846
火曜日から土曜日
9:00~20:00
日曜日
9:00~17:00

立花図書館
立花 6 - 8 - 1 - 101
電話：3618-2620
火曜日から日曜日
9:00~17:00

**東駒形コミュニティ
会館図書室**
東駒形 4 - 14 - 1
電話：3623-1141
月曜日から土曜日
9:00~20:00
日曜日・祝日
9:00~17:00

**梅若橋コミュニティ
会館図書室**
堤通 2 - 9 - 1
電話：3616-1101
月曜日から土曜日
9:00~20:00
日曜日・祝日
9:00~17:00

**横川コミュニティ
会館図書室**
横川 5 - 9 - 1
電話：5608-4500
月曜日から土曜日
9:00~20:00
日曜日・祝日
9:00~17:00

編集後記 春らしい気候に誘われて心が浮き立つ今日この頃、満開の桜とともに新年度のスタートですね。桜の季節が過ぎれば、春の行楽シーズンの到来です。図書館の資料もどうぞ活用ください。